



CENTRO DE ESTUDIANTES
INGENIERÍA COMERCIAL

MANUAL DE PRÁCTICA BÁSICA



¿QUÉ ES LA PRÁCTICA BÁSICA?



La práctica básica es un primer acercamiento al mundo laboral desde la perspectiva de un Ingeniero Comercial, mediante el desarrollo de actividades primarias y de apoyo administrativo en la organización.

¿CUÁLES SON LOS REQUISITOS?

El único requisito para poder rendir la práctica básica es tener **aprobados 90 SCT** al momento de inscribirla en la toma de ramos. En caso de no tener los SCT suficientes, se puede elevar una solicitud para que te la autoricen.



En la sección "Mis datos" de la Intranet puedes conocer tu cantidad de SCT aprobados.

Progresión

CUMPLE: Tiene 9 semestres cursados con 272 sct aprobados y requiere 170, segun tabla de progresion

¿CUÁNTO TIEMPO TIENE QUE DURAR?



La práctica básica debe durar mínimo 180 hrs y máximo 540 hrs, en otras palabras, 1 mes mínimo y 3 meses máximo.

¿CÓMO HAGO LA PRÁCTICA SI TENGO CLASES?

Es fundamental entender que los semestres de práctica son distintos a los semestres de clases. El semestre de práctica comienza con el inicio de clases del semestre, pero finaliza con la fecha límite de entrega del informe. Este 2do semestre del 2022, la fecha límite de envío del informe es el 28 de Febrero de 2023 (fecha sujeta a modificaciones).



¿DEBO ASISTIR A CLASES DE PRÁCTICA?



No, a pesar que en la toma de ramos la práctica tiene asignado un bloque. Este bloque no es de clases, sin embargo, el coordinador Manuel Cogan puede utilizarlo para realizar charlas.

¿TENGO QUE HACER UN INFORME?



¡Sí!, el proceso de práctica básica culmina con el envío del informe. En este informe expones sobre la organización, las actividades que realizaste, críticas y/o sugerencias, entre otros puntos.

¿PUEDO HACERLA EN VERANO?

Puedes hacerla en verano, no hay inconvenientes. Sin embargo, es importante tener en cuenta según el calendario académico el receso institucional por vacaciones será desde el 23 de enero al 25 de febrero de 2023, por lo que si piensas dar la practica durante el verano, es importante que dejes todo el papeleo listo, antes de estas fechas.



¿PUEDO POSTERGAR LA PRÁCTICA?



¡Sí!, desde la pandemia se autorizó que los estudiantes pueden postergar su práctica básica hasta el 6to semestre, es decir, la toma de ramos del 6to semestre es tu última instancia para inscribir la práctica básica sin que te comience a atrasar

¿LA UNIVERSIDAD ME DA LA PRÁCTICA?

No, la universidad se encarga de enviar ofertas laborales, sin embargo, es responsabilidad de cada uno encontrar el lugar de práctica.



¿QUÉ OCURRE SI NO INSCRIBO LA PRÁCTICA, Y A MITAD DE SEMESTRE ME ARREPIENTO Y QUIERO DARLA EN EL VERANO?



Puedes elevar una solicitud vía intranet al Jefe de Carrera para que te permita inscribir de igual manera la práctica.

¿EN LA PRÁCTICA TE PAGAN?

Todo depende de la empresa. Hay empresas que solo dan las gracias, otras que aportan con la movilización y/o colación, como también otras que dan una pequeña remuneración que oscila en promedio entre los \$100.000 - \$200.000, pero como te mencionamos al inicio, todo depende de la empresa



¿CÓMO PUEDO ENCONTRAR PRÁCTICA?

Algunos tips que sirven para encontrar práctica básica es ingresarla en los motores de búsqueda como: "práctica administrativa", "práctica administración de empresas", "práctica técnico en administración", entre otros. Si buscas como "Práctica básica" probablemente no arrojes ningún resultado.

Los principales sitios web para buscar prácticas son: LinkedIn (¡hazte un perfil!), FistJob, Laborum, Indeed, Trabajando, Jooble, Opción empleo, entre otros.



¿PUEDE SER CUALQUIER EMPRESA?

El reglamento de prácticas especifica lo siguiente sobre el tipo de empresas permitidas:

- Organización pública, privada o mixta.
- Empresa con una antigüedad mínima de 5 años y que esté establecida legalmente.
- Una empresa pequeña (6 a 50 trabajadores), mediana (51 a 399 trabajadores) o grande (más de 400 trabajadores) según el número de trabajadores categorizados por CORFO.
- En el caso de microempresas (1 a 5 trabajadores) esta debe tener como mínimo un organigrama, áreas divisionales, misión y visión.

No sirven como lugar para hacer la práctica:

- Realizar labores en Centro de Estudiantes.
- Participación en trabajos sociales, misiones o voluntariados.
- Ser ayudantes de investigación.
- Labores en empresas en las que el alumno ha participado en su creación.
- Trabajo en el cual la Jefatura/Supervisor sea algún familiar directo, en donde exista conflicto de interés.
- Promotores, recepcionista o vendedores de local.
- Empresas de tú núcleo familiar.
- Trabajos no relacionados con las áreas propias de Ingeniería Comercial en aspectos de Marketing, Finanzas, Recursos Humanos, Administración y Logística.



¿QUÉ DEBO HACER SI ENCUENTRO PRÁCTICA?

Una vez que encuentras prácticas, es fundamental y prácticamente **OBLIGATORIO** que leas el instructivo de práctica disponible en la intranet. En este instructivo encontraras paso a paso los documentos y trámites que debes realizar para oficializar tu práctica y obtener el seguro médico (Sí, la universidad nos otorga un seguro médico como practicantes y todas las empresas lo solicitan).

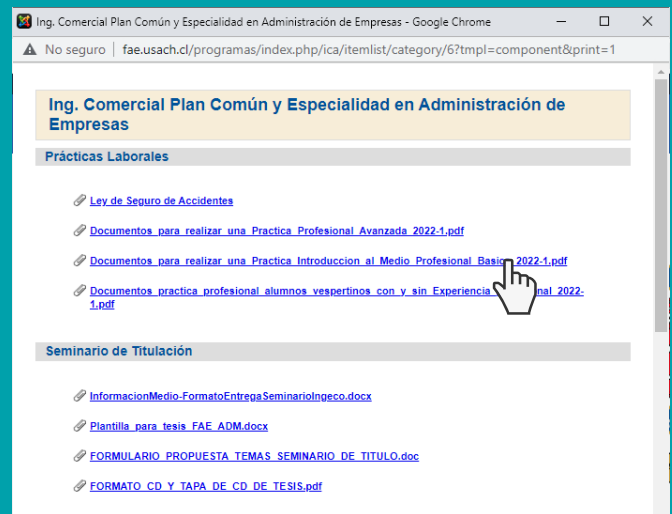
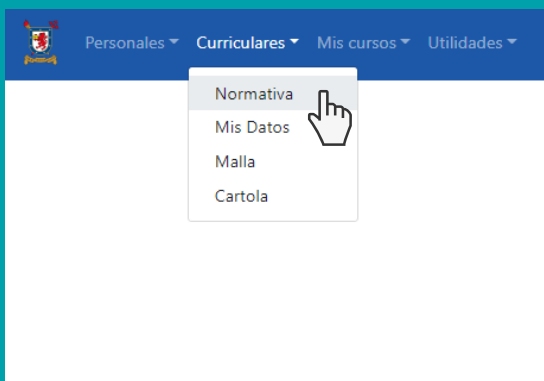

¿A QUIEN PUEDO CONTACTAR EN CASO DE DUDAS?

Frente a cualquier duda y/o consulta, estas puedes realizarlas al coordinador de practicas el Profesor Manuel Cogan.



manuel.cogan@usach.cl

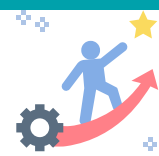

EXPERIENCIAS DE COMPAÑER@S



Hice mi práctica el sexto semestre en Ford Motor Company en el área de finanzas, la cual la conseguí en el portal "First Job", tuvo una duración de 3 meses y me pagaban \$250.000 mensual. Mi experiencia fue súper agradable ya que el ambiente en la empresa era muy bueno, las tareas que se me delegaron las encontré acorde a un estudiante en práctica y fue 100% online. Lo bueno de todo, es que se me dió la oportunidad de quedarme en la empresa trabajando (no como práctica de la universidad, ya que el seguro de la U te cubre 3 meses), por lo que actualmente ya llevo 8 meses en Ford y me sirve para adquirir más experiencia.



Hice mi práctica en MolymetNos. Esta práctica la conseguí postulando en la página oficial de la empresa, trabajé dos meses y me pagaron \$200.000 mensual, junto a beneficios de transporte y de colación. Mis labores fueron realizadas de manera 100% presencial. Aún cuando no poseía ninguna experiencia laboral fui bien recibido y no fue un obstáculo para desempeñarme dado que siempre tuve compañeros de trabajo que me enseñaron todo. Las tareas que realicé fue manejar una planilla de excel que debía actualizar diariamente y contactarme con diversas empresas contratistas por medio de correo electrónico. Recomiendo mucho comenzar a adentrarse en excel desde temprano, es una herramienta muy útil que está presente en todo ámbito laboral/empresarial.



EXPERIENCIAS DE COMPAÑER@S



Hice mi práctica en FedEx donde trabaje durante 3 meses, la conseguí gracias a un contacto que me consiguió la entrevista para comenzar el proceso. Me pagaron \$180.000 mensual, la empresa tenía casino por lo que se nos daba colación todos los días. Con respecto a mi experiencia, la práctica fue en modo presencial, considero que nadie se siente 100% preparado para esta experiencia, yo empecé esperando lo peor, pero me encontré con personas con la disposición de enseñar y con paciencia. Estuve dentro del área de RRHH, donde logré aprender los procesos de manera fácil y rápida, dando la confianza suficiente para tomar procesos de forma independiente. Aunque mencionar que el ambiente laboral era algo tenso dentro de esta área.



Hice mi práctica en Coca Cola Andina, la conseguí a través de firstjob, la duración fue de 3 meses donde me pagaban 150mil, me daban almuerzo cuando iba presencial que era 1 día a la semana y podías tomar las bebidas que quisieras, el resto de los días fue online (por pandemia). Trabajé como analista en recursos humanos, la verdad es que fue muy intenso, llegué sin saber nada sobre los procesos, ahí me enseñaron todo, así que aprendí mucho, sobre todo el conocimiento y uso de sistema SAP, generando y respaldando documentos. Fui una más del equipo. Destaco el buen ambiente laboral, la mayoría de mis compañeros eran jóvenes entre 20 y 30 años con quienes tengo contacto hasta hoy. Mucha carga laboral pero ideal para aprender y conocer gente.

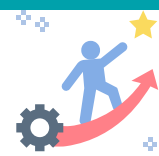

EXPERIENCIAS DE COMPAÑER@S



Estoy haciendo mi práctica básica en Omnicom Media Group, una empresa de marketing y publicidad, y la conseguí a través de las postulaciones de LinkedIn. Llevo 3 meses part time con 20 horas semanales y ahora empezaré mi último mes full time (40 horas) durante vacaciones de invierno. Me pagan un bono de práctica de \$110.000 por boleta de honorarios. Mi experiencia ha sido muy flexible ya que pude elegir qué días prefería trabajar presencial en la oficina y qué días hacía teletrabajo con el computador que me entregó la empresa. Mi puesto consiste en dar cotizaciones a clientes (empresas locales) sobre planes de publicidad digital por campañas, ayudar en su implementación en plataformas, generar el cierre del mes y entregar a la jefatura distintos tipos de documentos y planillas que se necesitan según la contingencia. Además me invitan a ir de oyente a distintas reuniones del área local y global para conocer mucho más de la empresa y el rubro. La verdad apliqué muy pocos contenidos de lo visto hasta quinto semestre que es cuando lo empecé, y prácticamente aprendí todo ahí.



Hice mi práctica en Bayer, la conseguí a través de conocidos, tuvo una duración de 3 meses (me pidieron si me podía quedar mas tiempo) me pagaron 250.000. Respecto a mi experiencia, fue 100% presencial, estuve en el área de ingeniería haciendo cierres de proyectos de la empresa viendo cotizaciones, proveedores, contactos, planos etc. Tenía miedo de no cumplir con las expectativas pero ellos te ayudan en todo el proceso para desempeñarte mejor.

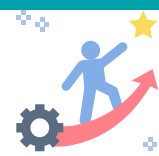

EXPERIENCIAS DE COMPAÑER@S



Realicé mi práctica en Ariztía y lo hice por un método tradicional. Envié mi CV y la cartola de ramos cursados. Luego de la aprobación del Subgerente de Control de Gestión y de Recursos Humanos entré como Asistente en Control de Gestión. Mi práctica duró un mes, en dónde entraba a las 8 y salía a las 18:30 (presencial). Fue una experiencia diferente, porque yo tenía que ir a la fábrica y no a la oficina en Santiago, por lo que aprendí mucho sobre el proceso de producción, control de merma, proceso de congelado IQ y yo solo tenía 20 años, todo era un mundo ahí adentro. Me enseñaron a usar excel, a elaborar tablas de control, identificar valores atípico sobre incidencias en la producción, realicé el calculo de las previsiones del mes, etc. Lo mejor, era el almuerzo, teníamos un menú de 4 opciones y celebraban el cumpleaños con comida muy rica una vez al mes. Mi pago fue por 208.000 liquidó.



La hice en una ONG llamada Altos de Cantillana la conseguí porque esta cerca de donde vivo y fui a una entrevista, mi puesto era de Trainee, participé en todas las áreas de la organización, no me pagaban mucho, pero fue una gran experiencia, un ambiente laboral asombroso, duró dos meses. Estuve en las áreas de RRHH, finanzas y administración en general, además de guardaparque, educación y medioambiente.

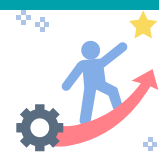

EXPERIENCIAS DE COMPAÑER@S



Hice mi práctica básica en la institución SERNAMEG, no me pagaron, fue de 3 meses y me hicieron hacer muchísimas cosas. En este sentido aprendí bastante pero si fue una experiencia desgastadora ya que la hice en verano pero estuvimos recuperando clase todo el mes de enero (por el paro) y terminar el semestre y hacer la práctica fue agotador. Yo recomiendo hacerla en el verano, sin embargo, si hay paro y hay que recuperar clases en vacaciones será agotador. También tener un contacto para poder conseguir la práctica sino, es muy difícil (la mayoría de las empresas busca practicantes que ya están terminando la carrera), en mi caso mi tía me ayudó a conseguirla.



Hice mi practica en el Banco Santander, la conseguí a través del portal de empleos de Santander, tuvo una duración de 2 meses aprox y me pagaron \$200.000 mensual más un bono de colación. Respecto a mi experiencia, esta fue 100% presencial, creí que iba a ser complejo puesto que tenia poca información sobre los procesos internos de un banco, además que recién en el 4to semestre es poco el contenido duro visto de la carrera, sin embargo, en la práctica me enseñaron todo, desde lo mas básico, principalmente cumplí funciones de apoyo. Era como "un mini ejecutivo de cuentas" que abría cuentas a universitarios y hacia seguimiento de clientes bancarizados.



EXPERIENCIAS DE COMPAÑER@S



Actualmente estoy realizando mi práctica básica en la fundación TECHO (Un Techo para Chile), la conseguí enviando un correo a la Oficina Nacional (correo de contacto entregado en la página web oficial). Esta tendrá una duración de 200 horas, equivalente a 5 semanas de trabajo, permitiéndome realizarla durante vacaciones de invierno en tiempo full time, de lunes a viernes en modalidad híbrida. Al ser una fundación no recibo "sueldo", sólo un bono de \$3.460 diarios solo por las jornadas presenciales (por concepto de colación y movilización). Mi experiencia hasta ahora ha sido muy grata, es un ambiente muy "juvenil", entre profesionales y voluntarios; realizo actividades de apoyo en el área de Donaciones Individuales, utilizando conocimientos muy básicos de la carrera, y en caso de no saber algo ellos me enseñan para que pueda realizar dicha actividad, además, a pesar de ser practicante, me he sentido muy escuchada en mis ideas y opiniones.



Hice mi práctica en Promarco, una empresa de aseo industrial que trabaja con varias entidades gubernamentales, la conseguí porque me llegó el whatsapp de un contacto al que debía enviar mi CV. Me pagaron 120.000 al mes con boletas y duró un poco más de 3 meses ya que acepté el favor de capacitar a nuevos practicantes. Mi experiencia fue tranquila y el ambiente laboral era muy bueno. El trabajo consistía en contactar a personas vía celular y ofrecerles empleos. Al principio me ponía nervioso porque eran varios empleos y muchos requisitos para poder contratar a alguien, además, los empleos ofrecidos tenían sueldos bajos, de manera que era complicado que las personas acepten. El sistema era monótono y poco eficiente, por lo que me motivé a transformar el proceso de contratación, provocando cambios considerables en la cantidad de personas contratadas.

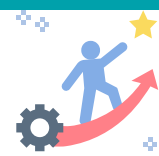

EXPERIENCIAS DE COMPAÑER@S



Hice mi practica en Corporación HD la cual es una OTEC (Org.Tecn. de Capacitación) de Providencia , la conseguí a través del portal Chiletrabajos.cl, tuvo una duración de 3 meses aprox, trabajando 3 días a la semana de forma presencial y me pagaron menos de \$100.000 mensual. Respecto a mi experiencia, se me hizo complejo conseguirla debido al tope de horario, creí que iba a ser difícil al principio, pero ahí tus compañeros te van orientando en tus labores diarias, y siempre varían, te pueden mandar a hacer de todo un poco, fue mi primer trabajo en una oficina por lo que adaptarme fue cosa de días, sin embargo, en la práctica me enseñaron todo, desde lo mas básico, principalmente cumplí funciones de apoyo. Consejo: Mas que demostrar los conocimientos adquiridos durante el tiempo que llevas en la U (lo teórico y todo eso) al trabajar como tal no aplicas casi nada de lo que has aprendido, por eso siempre trata de ser tú mismo, hacer bien tu trabajo, de mostrar buena disposición, ser proactivo, etc. Si aplicas otras herramientas importantes, que son esenciales como por ejemplo excel.